

Inspiron 20



3000 Series

Manual de servicio

Modelo de equipo: Inspiron 20-3052
Modelo reglamentario: W15B
Tipo reglamentario: W15B002



Notas, precauciones y avisos

-  **NOTA:** Una NOTA proporciona información importante que le ayuda a utilizar mejor su equipo.
 -  **PRECAUCIÓN:** Una PRECAUCIÓN indica la posibilidad de daños en el hardware o la pérdida de datos, y le explica cómo evitar el problema.
 -  **AVISO:** Un mensaje de AVISO indica el riesgo de daños materiales, lesiones corporales o incluso la muerte.
-

Copyright © 2016 Dell Inc. Todos los derechos reservados. Este producto está protegido por leyes internacionales y de los Estados Unidos sobre los derechos de autor y la protección intelectual. Dell™ y el logotipo de Dell son marcas comerciales de Dell Inc. en los Estados Unidos y en otras jurisdicciones. El resto de marcas y nombres que se mencionan en este documento pueden ser marcas comerciales de las compañías respectivas.

2016 - 03

Rev. A00

Tabla de contenido

Antes de trabajar en el interior de su equipo.....	8
Antes de empezar	8
Instrucciones de seguridad.....	9
Herramientas recomendadas.....	10
Después de manipular el interior del equipo.....	11
Información técnica general.....	12
Vista interior del equipo.....	12
Componentes de la placa base.....	13
Extracción del soporte.....	15
Procedimiento.....	15
Colocación del soporte.....	17
Procedimiento.....	17
Extracción de la cubierta posterior.....	18
Requisitos previos.....	18
Procedimiento.....	18
Colocación de la cubierta posterior.....	20
Procedimiento.....	20
Requisitos posteriores.....	20
Extracción de la batería.....	21
Requisitos previos.....	21
Procedimiento.....	21

Colocación de la batería.....	24
Procedimiento.....	24
Requisitos posteriores.....	24
Extracción de la unidad de disco duro.....	25
Requisitos previos.....	25
Procedimiento.....	25
Colocación de la unidad de disco duro.....	28
Procedimiento.....	28
Requisitos posteriores.....	28
Extracción del módulo de memoria.....	29
Requisitos previos.....	29
Procedimiento.....	29
Colocación del módulo de memoria.....	31
Procedimiento.....	31
Requisitos posteriores.....	32
Extracción del protector de la placa base.....	34
Requisitos previos.....	34
Procedimiento.....	34
Colocación del protector de la placa base.....	36
Procedimiento.....	36
Requisitos posteriores.....	36
Extracción de la tarjeta inalámbrica.....	37
Requisitos previos.....	37
Procedimiento.....	37

Colocación de la tarjeta inalámbrica.....	39
Procedimiento.....	39
Requisitos posteriores.....	40
Extracción de la placa de los botones de control.....	41
Requisitos previos.....	41
Procedimiento.....	41
Colocación de la placa de los botones de control.....	43
Procedimiento.....	43
Requisitos posteriores.....	43
Extracción del micrófono.....	44
Requisitos previos.....	44
Procedimiento.....	44
Colocación del micrófono.....	46
Procedimiento.....	46
Requisitos posteriores.....	46
Extracción de la cámara.....	47
Requisitos previos.....	47
Procedimiento.....	47
Colocación de la cámara.....	50
Procedimiento.....	50
Requisitos posteriores.....	50
Extracción de la batería de tipo botón.....	51
Requisitos previos.....	51
Procedimiento.....	51

Colocación de la batería de tipo botón.....	53
Procedimiento.....	53
Requisitos posteriores.....	53
Extracción del disipador de calor.....	54
Requisitos previos.....	54
Procedimiento.....	54
Colocación del disipador de calor.....	56
Procedimiento.....	56
Requisitos posteriores.....	56
Extracción de los altavoces.....	57
Requisitos previos.....	57
Procedimiento.....	57
Colocación de los altavoces.....	59
Procedimiento.....	59
Requisitos posteriores.....	59
Extracción de la placa base.....	60
Requisitos previos.....	60
Procedimiento.....	60
Colocación de la placa base.....	63
Procedimiento.....	63
Requisitos posteriores.....	63
Extracción del cable de la pantalla.....	65
Requisitos previos.....	65
Procedimiento.....	65



Colocación del cable de la pantalla.....	67
Procedimiento.....	67
Requisitos posteriores.....	67
Extracción del ensamblaje de la pantalla.....	68
Requisitos previos.....	68
Procedimiento.....	68
Colocación del ensamblaje de la pantalla.....	72
Procedimiento.....	72
Requisitos posteriores.....	72
Extracción del pie de goma.....	74
Requisitos previos.....	74
Procedimiento.....	74
Colocación del pie de goma.....	76
Procedimiento.....	76
Requisitos posteriores.....	76
Programa de configuración del BIOS.....	77
Descripción general.....	77
Acceso al programa de configuración del BIOS.....	77
Borrado de contraseñas olvidadas.....	78
Requisitos previos.....	78
Procedimiento.....	78
Requisitos posteriores.....	79
Borrado de la configuración de CMOS.....	79
Requisitos previos.....	79
Procedimiento.....	80
Requisitos posteriores.....	80
Actualización del BIOS.....	81

Antes de trabajar en el interior de su equipo



NOTA: Las imágenes en este documento pueden ser diferentes de la computadora en función de la configuración que haya solicitado.

Antes de empezar

- 1 Guarde y cierre todos los archivos abiertos y salga de todas las aplicaciones abiertas.
- 2 Apague el equipo.
 - Windows 10: Haga clic o toque **Iniciar** →  **Alimentación** → **Apagar**.
 - Windows 8.1: en la pantalla de **Inicio**, haga clic o puntee sobre el icono de encendido  → **Apagar**.
 - Windows 7: haga clic o puntee en **Inicio** → **Apagar**.



NOTA: Si utiliza otro sistema operativo, consulte la documentación de su sistema operativo para conocer las instrucciones de apagado.

- 3 Desconecte su equipo y todos los dispositivos conectados de las tomas de alimentación eléctrica.
- 4 Desconecte del equipo todos los cables (cables de teléfono, cables de red, etc.).
- 5 Desconecte del equipo todos los dispositivos y los dispositivos periféricos (teclados, ratón, monitores, etc.):
- 6 Extraiga cualquier tarjeta de medios y disco óptico del ordenador, si corresponde.
- 7 Una vez que el equipo esté desconectado, presione el botón de encendido y manténgalo presionado durante aproximadamente 5 segundos para descargar a tierra la placa base.









PRECAUCIÓN: Coloque el equipo sobre una superficie plana, suave y limpia para evitar que se raye la pantalla.

- 8 Coloque el equipo boca abajo.

Instrucciones de seguridad

Utilice las siguientes directrices de seguridad para proteger su equipo de posibles daños y para garantizar su seguridad personal.

-  **AVISO:** Antes de trabajar dentro del equipo, lea la información de seguridad que se envía. Para obtener información adicional sobre prácticas recomendadas, visite la página de inicio sobre el cumplimiento de normativas en www.dell.com/regulatory_compliance.
-  **AVISO:** Desconecte todas las fuentes de alimentación antes de abrir la cubierta o los paneles del equipo. Una vez que termine de trabajar en el interior del equipo, vuelva a colocar todas las cubiertas, paneles y tornillos antes de conectarlo a la toma de alimentación.
-  **PRECAUCIÓN:** Para evitar dañar el equipo, asegúrese de que la superficie de trabajo sea plana y esté limpia.
-  **PRECAUCIÓN:** Para evitar dañar los componentes y las tarjetas, manipúlelos por los bordes y no toque las patas ni los contactos.
-  **PRECAUCIÓN:** Solo debe realizar la solución de problemas y las reparaciones según lo autorizado o señalado por el equipo de asistencia técnica de Dell. Los daños causados por reparaciones no autorizadas por Dell no están cubiertos por la garantía. Consulte las instrucciones de seguridad que se envían con el producto, también disponibles en www.dell.com/regulatory_compliance.
-  **PRECAUCIÓN:** Antes de tocar los componentes del interior del equipo, descargue la electricidad estática de su cuerpo; para ello, toque una superficie metálica sin pintar, como el metal de la parte posterior del equipo. Mientras trabaja, toque periódicamente una superficie metálica sin pintar para disipar la electricidad estática y evitar que los componentes internos resulten dañados.
-  **PRECAUCIÓN:** Cuando desconecte un cable, tire de su conector o de su lengüeta de extracción, no tire directamente del cable. Algunos cables tienen conectores con lengüetas de bloqueo o tornillos de apriete manual que debe desenganchar antes de desconectar el cable. Al desconectar los cables, manténgalos alineados para evitar que sus patas se doblen. Al conectar los cables, asegúrese de que los puertos y conectores estén orientados y alineados correctamente.



PRECAUCIÓN: Presione y expulse las tarjetas que pueda haber instaladas en el lector de tarjetas multimedia.

Herramientas recomendadas

Los procedimientos de este documento podrían requerir el uso de las siguientes herramientas:

- Un destornillador Phillips
- Punta trazadora de plástico

Después de manipular el interior del equipo

 **PRECAUCIÓN:** Dejar tornillos sueltos o flojos en el interior de su equipo puede dañar gravemente su equipo.

- 1 Coloque todos los tornillos y asegúrese de que ninguno quede suelto en el interior de equipo.
- 2 Conecte todos los dispositivos externos, los periféricos y los cables que haya extraído antes de trabajar en el equipo.
- 3 Coloque las tarjetas multimedia, los discos y cualquier otra pieza que haya extraído antes de trabajar en el equipo.
- 4 Conecte el equipo y todos los dispositivos conectados a la toma eléctrica.
- 5 Encienda el equipo.

Información técnica general

! AVISO: Antes de trabajar en el interior de su equipo, lea la información de seguridad que se entrega con el equipo y siga los pasos descritos en [Antes de trabajar en el interior del equipo](#). Después de trabajar en el interior de su equipo, siga las instrucciones en [Después de trabajar en el interior del equipo](#). Para obtener más información sobre prácticas recomendadas de seguridad, visite la página de inicio sobre el cumplimiento de normativas en www.dell.com/regulatory_compliance.

Vista interior del equipo

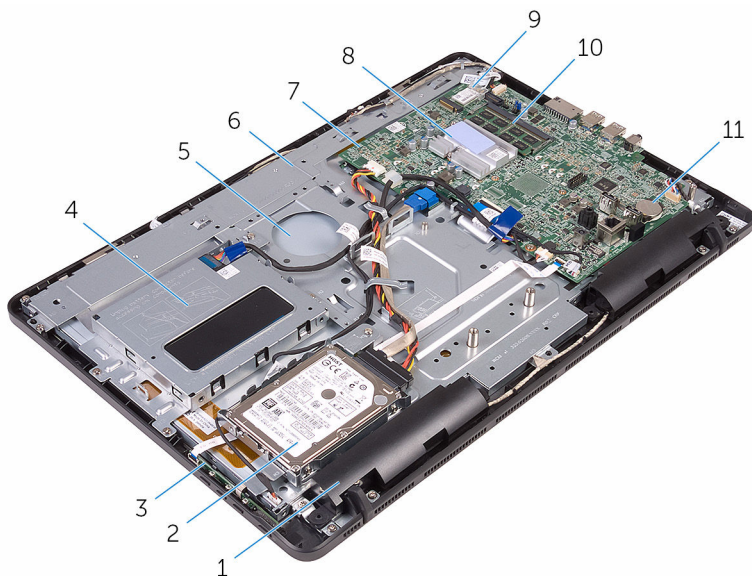

- | | | | |
|---|------------------------------|---|---------------------------------------|
| 1 | Altavoces (2) | 2 | Ensamblaje de la unidad de disco duro |
| 3 | Placa de botones de control | 4 | Ensamblaje de la batería |
| 5 | el ensamblaje de la pantalla | 6 | Base del ensamblaje de la pantalla |
| 7 | la placa base | 8 | Disipador de calor |

- 9 Tarjeta inalámbrica
- 11 batería de tipo botón

- 10 Módulo de memoria

Componentes de la placa base

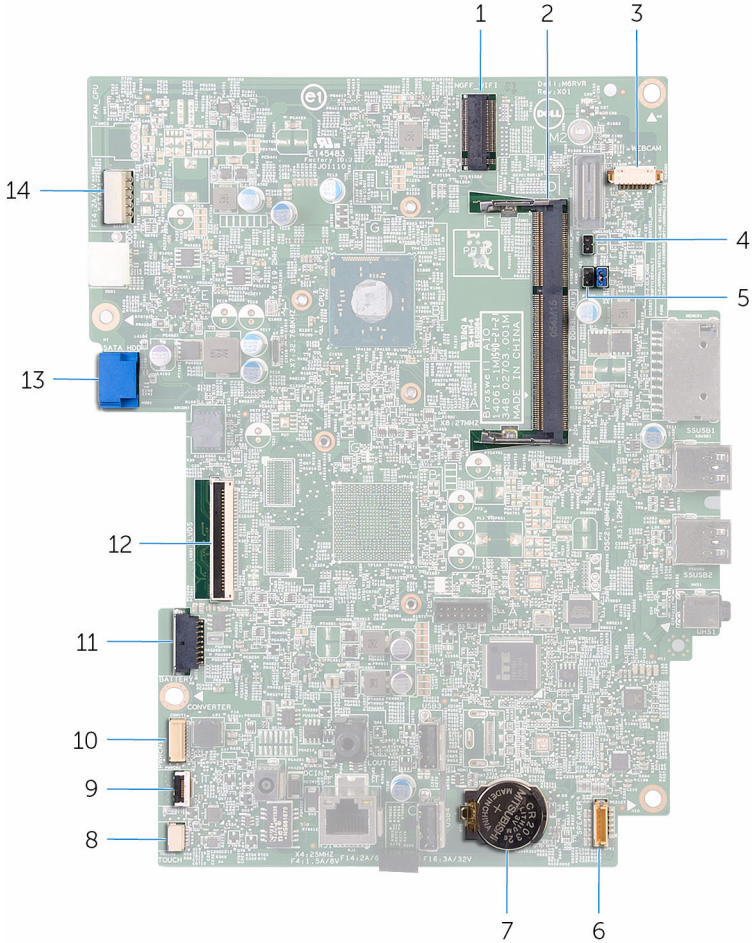

- | | | | |
|---|--|---|---------------------------------------|
| 1 | Ranura de la tarjeta inalámbrica (NGFF_WIFI) | 2 | Ranura para módulo de memoria (DIMM1) |
| 3 | Conector del cable de la cámara (WEBCAM) | 4 | Puente de borrado de CMOS (CMCL R2) |

5	Puente de borrado de contraseña (PSWD)	6	Conector del cable del altavoz (SPEAKER)
7	batería de tipo botón	8	Conector del cable del panel táctil (TOUCH)
9	Conector del cable de la placa de botones de control	10	Conector del cable de alimentación del panel de la pantalla (PWRCN)
11	Conector del cable de la batería	12	Conector del cable de la pantalla
13	Conector del cable de datos de la unidad de disco duro (SATA_HDD)	14	Conector del cable de alimentación del disco duro (SATAP1)

Extracción del soporte

⚠ AVISO: Antes de trabajar en el interior de su equipo, lea la información de seguridad que se entrega con el equipo y siga los pasos descritos en [Antes de trabajar en el interior del equipo](#). Después de trabajar en el interior de su equipo, siga las instrucciones en [Después de trabajar en el interior del equipo](#). Para obtener más información sobre prácticas recomendadas de seguridad, visite la página de inicio sobre el cumplimiento de normativas en www.dell.com/regulatory_compliance.

Procedimiento

- 1 Con una punta trazadora de plástico, haga palanca en la cubierta del soporte para extraerla de la cubierta posterior.
- 2 Deslice y extraiga la cubierta del soporte de la cubierta posterior.

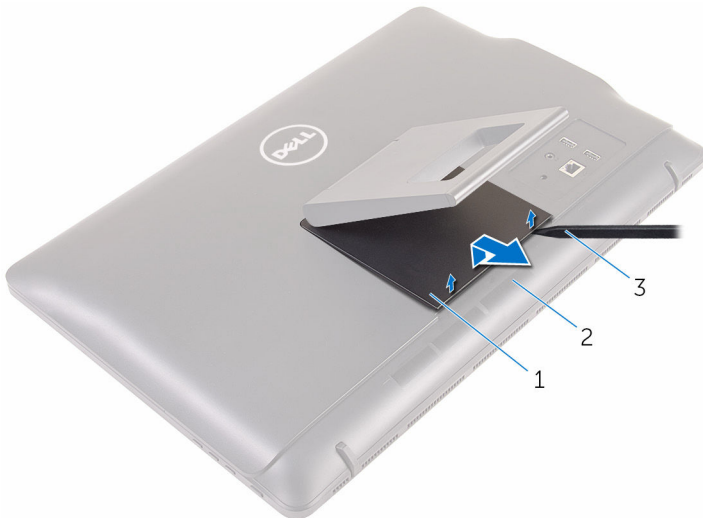

- | | | | |
|---|-----------------------------|---|-----------------------|
| 1 | Cubierta del soporte | 2 | la cubierta posterior |
| 3 | Punta trazadora de plástico | | |

- 3 Cierre el soporte y extraiga los tornillos que fijan el soporte a la cubierta posterior.

4 Deslice y extraiga el soporte de la cubierta posterior.



1 Tornillos (2)

2 el soporte

Colocación del soporte



AVISO: Antes de trabajar en el interior de su equipo, lea la información de seguridad que se entrega con el equipo y siga los pasos descritos en [Antes de trabajar en el interior del equipo](#). Después de trabajar en el interior de su equipo, siga las instrucciones en [Después de trabajar en el interior del equipo](#). Para obtener más información sobre prácticas recomendadas de seguridad, visite la página de inicio sobre el cumplimiento de normativas en www.dell.com/regulatory_compliance.

Procedimiento

- 1 Introduzca las lengüetas del ensamblaje del soporte en las ranuras de la cubierta posterior.
- 2 Alinee los orificios para tornillos del soporte con los orificios para tornillos de la cubierta posterior.
- 3 Coloque los tornillos que fijan el soporte a la cubierta posterior.
- 4 Coloque la cubierta del soporte.

Extracción de la cubierta posterior



AVISO: Antes de trabajar en el interior de su equipo, lea la información de seguridad que se entrega con el equipo y siga los pasos descritos en [Antes de trabajar en el interior del equipo](#). Después de trabajar en el interior de su equipo, siga las instrucciones en [Después de trabajar en el interior del equipo](#). Para obtener más información sobre prácticas recomendadas de seguridad, visite la página de inicio sobre el cumplimiento de normativas en www.dell.com/regulatory_compliance.

Requisitos previos

Extraiga el [soporte](#).

Procedimiento



PRECAUCIÓN: No extraiga la cubierta del equipo a menos que deba instalar o sustituir componentes internos del equipo.

- 1 Empezando por el compartimiento del ensamblaje del soporte, haga palanca en la cubierta posterior para extraerla.

- 2 Levante la cubierta posterior para extraerla del equipo.



- 1 la cubierta posterior

Colocación de la cubierta posterior



AVISO: Antes de trabajar en el interior de su equipo, lea la información de seguridad que se entrega con el equipo y siga los pasos descritos en [Antes de trabajar en el interior del equipo](#). Después de trabajar en el interior de su equipo, siga las instrucciones en [Después de trabajar en el interior del equipo](#). Para obtener más información sobre prácticas recomendadas de seguridad, visite la página de inicio sobre el cumplimiento de normativas en www.dell.com/regulatory_compliance.

Procedimiento

Alinee las lengüetas de la cubierta posterior con las ranuras del embellecedor de la pantalla y encaje la cubierta en su sitio.



NOTA: Asegúrese de que no hay cables atrapados entre la cubierta posterior y el embellecedor de la pantalla.

Requisitos posteriores

Coloque el [soporte](#).

Extracción de la batería



AVISO: Antes de trabajar en el interior de su equipo, lea la información de seguridad que se entrega con el equipo y siga los pasos descritos en [Antes de trabajar en el interior del equipo](#). Después de trabajar en el interior de su equipo, siga las instrucciones en [Después de trabajar en el interior del equipo](#). Para obtener más información sobre prácticas recomendadas de seguridad, visite la página de inicio sobre el cumplimiento de normativas en www.dell.com/regulatory_compliance.

Requisitos previos

- 1 Extraiga el [soporte](#).
- 2 Extraiga la [cubierta posterior](#).

Procedimiento

- 1 Desconecte el cable de la batería del ensamblaje de la batería.
- 2 Extraiga los tornillos que fijan el ensamblaje de la batería a la base del ensamblaje de la pantalla.

- 3** Deslice el ensamblaje de la batería y levántelo para extraerlo de la base del ensamblaje de la pantalla.

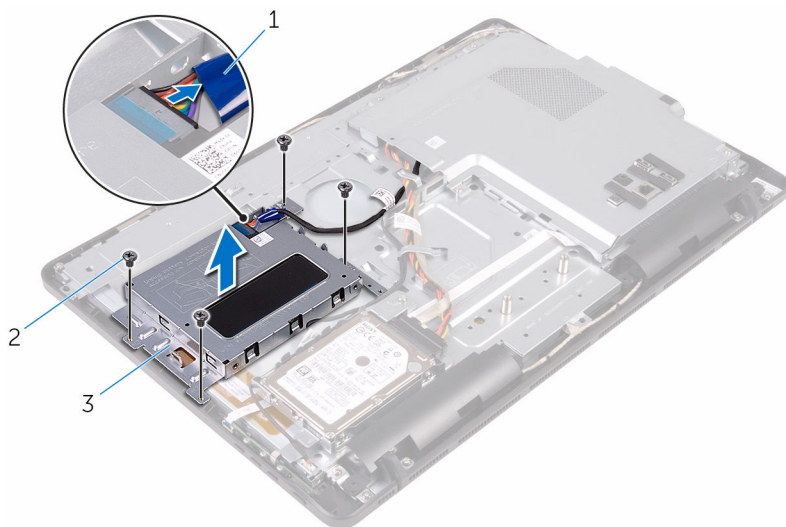

1 Cable de la batería

2 Tornillos (4)

3 Ensamblaje de la batería

- 4** Extraiga la batería del soporte de la batería.

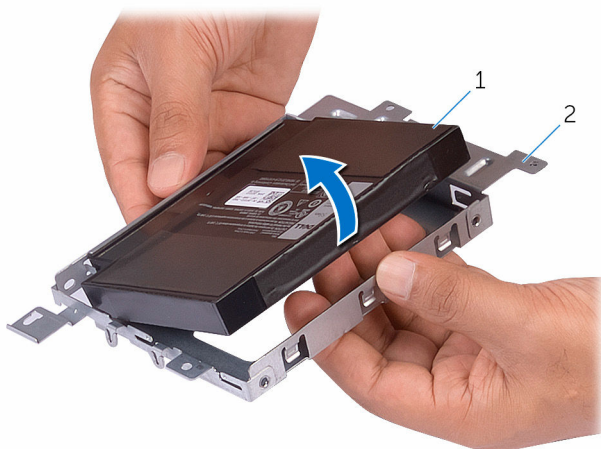

1 Batería

2 Soporte de la batería

- 5** Gire el equipo.

-
-
-
-
-
- 6** Mantenga pulsado el botón de encendido durante unos 5 segundos para conectar a tierra la placa base.

Colocación de la batería



AVISO: Antes de trabajar en el interior de su equipo, lea la información de seguridad que se entrega con el equipo y siga los pasos descritos en [Antes de trabajar en el interior del equipo](#). Después de trabajar en el interior de su equipo, siga las instrucciones en [Después de trabajar en el interior del equipo](#). Para obtener más información sobre prácticas recomendadas de seguridad, visite la página de inicio sobre el cumplimiento de normativas en www.dell.com/regulatory_compliance.



Procedimiento

- 1 Alinee la batería con el soporte de la batería y encájela en su lugar.
- 2 Alinee los orificios para tornillos del ensamblaje de la batería con los orificios para tornillos de la base del ensamblaje de la pantalla.
- 3 Coloque los tornillos que fijan el ensamblaje de la batería a la base del ensamblaje de la pantalla.
- 4 Conecte el cable de la batería al ensamblaje de la batería.

Requisitos posteriores

- 1 Coloque la [cubierta posterior](#).
- 2 Coloque el [soporte](#).

Extracción de la unidad de disco duro

-  **AVISO:** Antes de trabajar en el interior de su equipo, lea la información de seguridad que se entrega con el equipo y siga los pasos descritos en [Antes de trabajar en el interior del equipo](#). Después de trabajar en el interior de su equipo, siga las instrucciones en [Después de trabajar en el interior del equipo](#). Para obtener más información sobre prácticas recomendadas de seguridad, visite la página de inicio sobre el cumplimiento de normativas en www.dell.com/regulatory_compliance.
-  **PRECAUCIÓN:** Las unidades de disco duro son frágiles. Tenga mucho cuidado cuando las manipule.
-  **PRECAUCIÓN:** Para evitar la pérdida de datos, no extraiga la unidad de disco duro mientras el equipo esté encendido o en modo de suspensión.

Requisitos previos

- 1 Extraiga el [soporte](#).
- 2 Extraiga la [cubierta posterior](#).
- 3 Extraiga la [batería](#).

Procedimiento

- 1 Tenga en cuenta la colocación del cable de la placa de la pantalla táctil y extraígallo de las guías de colocación del soporte de la unidad de disco duro.
- 2 Desconecte el cable de la unidad de disco duro.
- 3 Extraiga el tornillo que fija el ensamblaje de la unidad de disco duro a la base del ensamblaje de la pantalla.

- 4 Deslice y levante el ensamblaje de la unidad de disco duro para extraerlo de la base del ensamblaje de la pantalla.

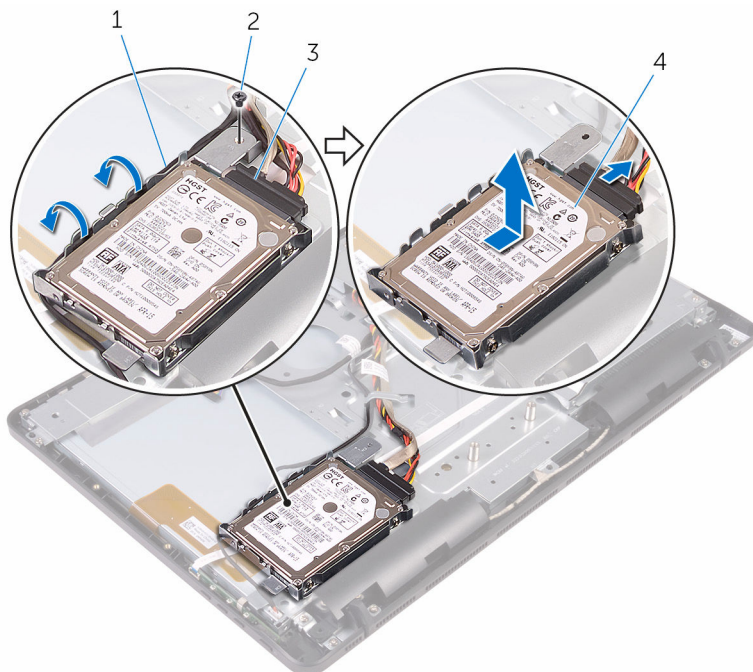

- | | | | |
|---|------------------------------------|---|---------------------------------------|
| 1 | Cable de la placa del panel táctil | 2 | Tornillo |
| 3 | Cable de la unidad de disco duro | 4 | Ensamblaje de la unidad de disco duro |

- 5 Extraiga los tornillos que fijan el soporte de la unidad de disco duro a ésta.

6 Extraiga la unidad de disco duro de su soporte.

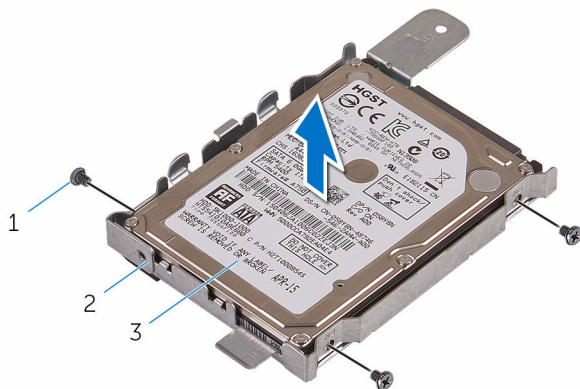



1 Tornillos (3)

2 Soporte para la unidad de
disco duro

3 la unidad de disco duro

Colocación de la unidad de disco duro

 **AVISO:** Antes de trabajar en el interior de su equipo, lea la información de seguridad que se entrega con el equipo y siga los pasos descritos en [Antes de trabajar en el interior del equipo](#). Después de trabajar en el interior de su equipo, siga las instrucciones en [Después de trabajar en el interior del equipo](#). Para obtener más información sobre prácticas recomendadas de seguridad, visite la página de inicio sobre el cumplimiento de normativas en www.dell.com/regulatory_compliance.

 **PRECAUCIÓN:** Las unidades de disco duro son frágiles. Tenga mucho cuidado cuando las manipule.

Procedimiento

- 1 Alinee los orificios de los tornillos de la unidad de disco duro con los del soporte de la unidad de disco duro.
- 2 Coloque los tornillos que fijan el soporte de la unidad de disco duro a dicha unidad.
- 3 Alinee las lengüetas del ensamblaje de la unidad de disco duro con las ranuras de la base del ensamblaje de la pantalla.
- 4 Deslice el ensamblaje de la unidad de disco duro hacia el borde del equipo para fijarlo a la base del ensamblaje de la pantalla.
- 5 Coloque el tornillo que fija el ensamblaje de la unidad de disco duro a la base del ensamblaje de la pantalla.
- 6 Conecte el cable de alimentación y el cable de datos a la unidad de disco duro.
- 7 Coloque el cable de la placa de la pantalla táctil en las guías de colocación del soporte de la unidad de disco duro.

Requisitos posteriores

- 1 Coloque la [batería](#).
- 2 Coloque la [cubierta posterior](#).
- 3 Coloque el [soporte](#).

Extracción del módulo de memoria



AVISO: Antes de trabajar en el interior de su equipo, lea la información de seguridad que se entrega con el equipo y siga los pasos descritos en [Antes de trabajar en el interior del equipo](#). Después de trabajar en el interior de su equipo, siga las instrucciones en [Después de trabajar en el interior del equipo](#). Para obtener más información sobre prácticas recomendadas de seguridad, visite la página de inicio sobre el cumplimiento de normativas en www.dell.com/regulatory_compliance.

Requisitos previos

- 1 Extraiga el [soporte](#).
- 2 Extraiga la [cubierta posterior](#).
- 3 Extraiga la [batería](#).
- 4 Extraiga el [protector de la placa base](#).

Procedimiento

- 1 Separe con la punta de los dedos los ganchos de fijación de los extremos de la ranura del módulo de memoria hasta que el módulo salte.

2 Deslice y extraiga el módulo de memoria de su ranura.

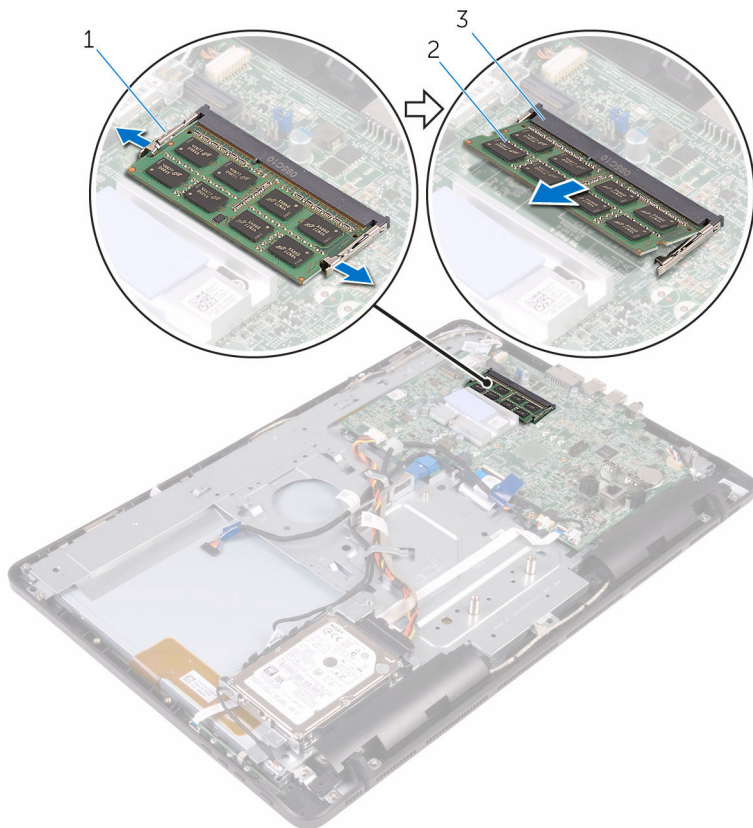

- 1 Ganchos de fijación (2)
- 3 Ranura del módulo de memoria

2 Módulo de memoria

Colocación del módulo de memoria



AVISO: Antes de trabajar en el interior de su equipo, lea la información de seguridad que se entrega con el equipo y siga los pasos descritos en [Antes de trabajar en el interior del equipo](#). Después de trabajar en el interior de su equipo, siga las instrucciones en [Después de trabajar en el interior del equipo](#). Para obtener más información sobre prácticas recomendadas de seguridad, visite la página de inicio sobre el cumplimiento de normativas en www.dell.com/regulatory_compliance.

Procedimiento

- 1 Alinee la muesca del módulo de memoria con la lengüeta de la ranura del módulo de memoria.

- 2 Deslice firmemente el módulo de memoria para introducirlo en la ranura en ángulo y presiónelo hasta que encaje en su sitio.

 **NOTA:** Si no oye un clic, extraiga el módulo de memoria y vuelva a instalarlo.

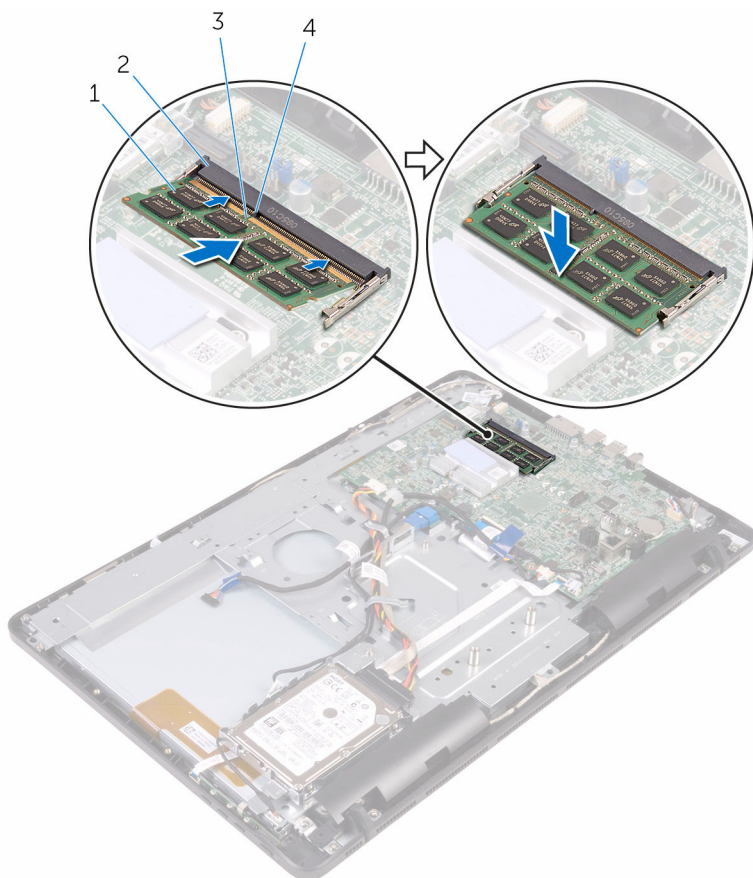

1 Módulo de memoria

2 Ranura del módulo de memoria

3 Muesca

4 Lengüeta

Requisitos posteriores

- 1 Coloque el [protector de la placa base](#).

- 2 Coloque la [batería](#).
- 3 Coloque la [cubierta posterior](#).
- 4 Coloque el [soporte](#).

Extracción del protector de la placa base



AVISO: Antes de trabajar en el interior de su equipo, lea la información de seguridad que se entrega con el equipo y siga los pasos descritos en [Antes de trabajar en el interior del equipo](#). Después de trabajar en el interior de su equipo, siga las instrucciones en [Después de trabajar en el interior del equipo](#). Para obtener más información sobre prácticas recomendadas de seguridad, visite la página de inicio sobre el cumplimiento de normativas en www.dell.com/regulatory_compliance.

Requisitos previos

- 1 Extraiga el [soporte](#).
- 2 Extraiga la [cubierta posterior](#).
- 3 Extraiga la [batería](#).

Procedimiento

- 1 Extraiga los tornillos que fijan el protector de la placa base a la base del ensamblaje de la pantalla.

- 2 Levante el protector de la placa base para extraerlo de la base del ensamblaje de la pantalla.

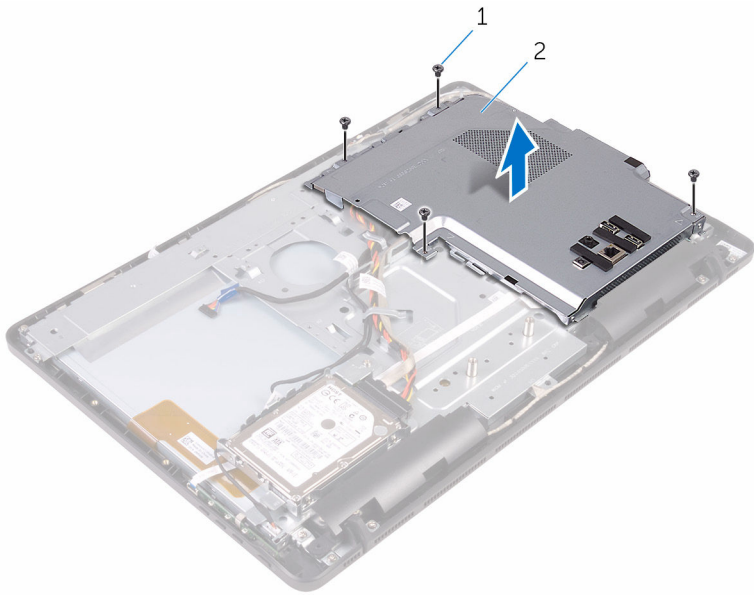

1 Tornillos (4)

2 el blindaje de la placa base

Colocación del protector de la placa base



AVISO: Antes de trabajar en el interior de su equipo, lea la información de seguridad que se entrega con el equipo y siga los pasos descritos en [Antes de trabajar en el interior del equipo](#). Después de trabajar en el interior de su equipo, siga las instrucciones en [Después de trabajar en el interior del equipo](#). Para obtener más información sobre prácticas recomendadas de seguridad, visite la página de inicio sobre el cumplimiento de normativas en www.dell.com/regulatory_compliance.

Procedimiento

- 1 Alinee las ranuras del protector de la placa base con los puertos de la placa base y coloque el protector de la placa base en la base del ensamblaje de la pantalla.
- 2 Alinee los orificios para tornillos del protector de la placa base con los orificios para tornillos de la base del ensamblaje de la pantalla.
- 3 Coloque los tornillos que fijan el protector de la placa base a la base del ensamblaje de la pantalla.

Requisitos posteriores

- 1 Coloque la [batería](#).
- 2 Coloque la [cubierta posterior](#).
- 3 Coloque el [soporte](#).

Extracción de la tarjeta inalámbrica



AVISO: Antes de trabajar en el interior de su equipo, lea la información de seguridad que se entrega con el equipo y siga los pasos descritos en [Antes de trabajar en el interior del equipo](#). Después de trabajar en el interior de su equipo, siga las instrucciones en [Después de trabajar en el interior del equipo](#). Para obtener más información sobre prácticas recomendadas de seguridad, visite la página de inicio sobre el cumplimiento de normativas en www.dell.com/regulatory_compliance.

Requisitos previos

- 1 Extraiga el [soporte](#).
- 2 Extraiga la [cubierta posterior](#).
- 3 Extraiga la [batería](#).
- 4 Extraiga el [protector de la placa base](#).

Procedimiento

- 1 Extraiga el tornillo que fija el soporte de la tarjeta inalámbrica y la tarjeta inalámbrica a la placa base.
- 2 Extraiga el soporte de la tarjeta inalámbrica de la tarjeta inalámbrica.
- 3 Desconecte los cables de antena de la tarjeta inalámbrica.

- 4 Deslice la tarjeta inalámbrica para extraerla de la ranura de la misma.

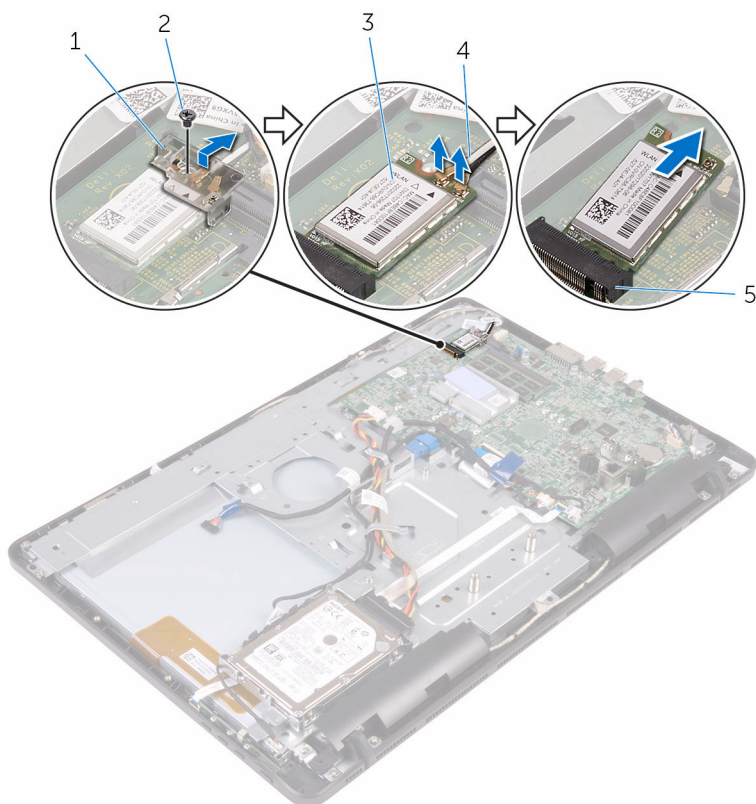

1 soporte de la tarjeta inalámbrica

2 Tornillo

3 Tarjeta inalámbrica

4 Cables de antena

5 Ranura de la tarjeta inalámbrica

Colocación de la tarjeta inalámbrica.



AVISO: Antes de trabajar en el interior de su equipo, lea la información de seguridad que se entrega con el equipo y siga los pasos descritos en [Antes de trabajar en el interior del equipo](#). Después de trabajar en el interior de su equipo, siga las instrucciones en [Después de trabajar en el interior del equipo](#). Para obtener más información sobre prácticas recomendadas de seguridad, visite la página de inicio sobre el cumplimiento de normativas en www.dell.com/regulatory_compliance.

Procedimiento

- 1 Alinee la muesca de la tarjeta inalámbrica con la lengüeta de la ranura de la tarjeta inalámbrica.
- 2 Inserte la tarjeta inalámbrica en la ranura de la tarjeta inalámbrica.
- 3 Conecte los cables de la antena a la tarjeta inalámbrica.

La siguiente tabla proporciona el esquema de los colores de los cables de la antena para la tarjeta inalámbrica compatible con el equipo.

Conectores de la tarjeta inalámbrica	Colores de los cables de antena
Principal (triángulo blanco)	Blanco
Auxiliar (triángulo negro)	Negro

- 4 Presione el otro extremo de la tarjeta inalámbrica y alinee el orificio para el tornillo del soporte de la tarjeta inalámbrica y la tarjeta inalámbrica con el orificio para el tornillo de la placa base.

- 5 Coloque el tornillo que fija el soporte de la tarjeta inalámbrica y la tarjeta inalámbrica a la placa base.

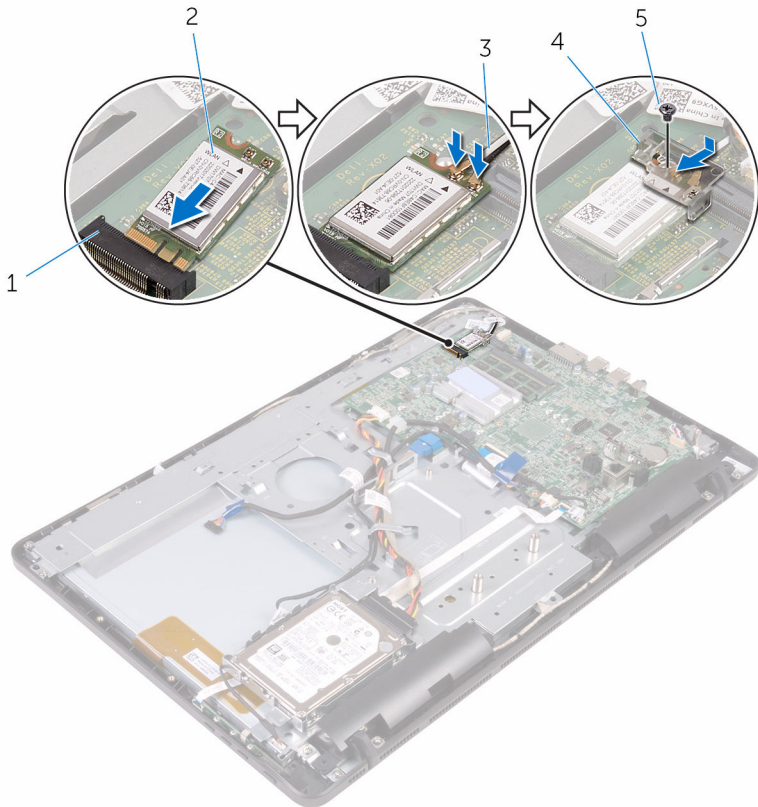

- | | | | |
|---|----------------------------------|---|-----------------------------------|
| 1 | Ranura de la tarjeta inalámbrica | 2 | Tarjeta inalámbrica |
| 3 | Cables de antena | 4 | soporte de la tarjeta inalámbrica |
| 5 | Tornillo | | |

Requisitos posteriores

- 1 Coloque el [protector de la placa base](#).
- 2 Coloque la [batería](#).
- 3 Coloque la [cubierta posterior](#).
- 4 Coloque el [soporte](#).

Extracción de la placa de los botones de control



AVISO: Antes de trabajar en el interior de su equipo, lea la información de seguridad que se entrega con el equipo y siga los pasos descritos en [Antes de trabajar en el interior del equipo](#). Después de trabajar en el interior de su equipo, siga las instrucciones en [Después de trabajar en el interior del equipo](#). Para obtener más información sobre prácticas recomendadas de seguridad, visite la página de inicio sobre el cumplimiento de normativas en www.dell.com/regulatory_compliance.

Requisitos previos

- 1 Extraiga el [soporte](#).
- 2 Extraiga la [cubierta posterior](#).
- 3 Extraiga la [batería](#).

Procedimiento

- 1 Con la punta de los dedos, presione los ganchos de fijación situados en la ranura de la placa de botones de control y levante la placa de botones de control para extraerla del embellecedor de la pantalla.

- 2 Abra el pestillo y desconecte el cable de la placa de botones de control de la placa de los botones de control.

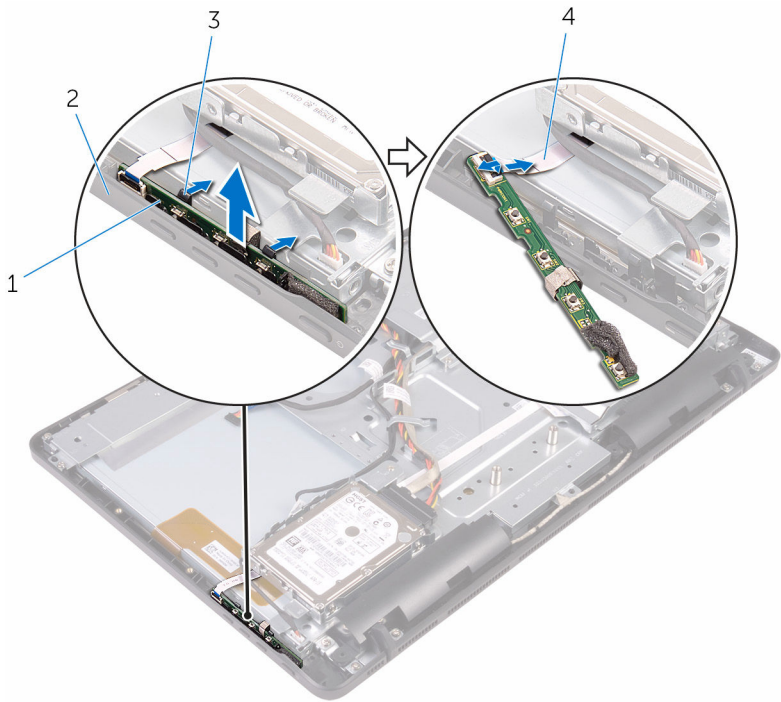

- | | | | |
|---|-----------------------------|---|---|
| 1 | Placa de botones de control | 2 | el embellecedor de la pantalla |
| 3 | Ganchos de fijación (2) | 4 | Cable de la placa de botones de control |

Colocación de la placa de los botones de control



AVISO: Antes de trabajar en el interior de su equipo, lea la información de seguridad que se entrega con el equipo y siga los pasos descritos en [Antes de trabajar en el interior del equipo](#). Después de trabajar en el interior de su equipo, siga las instrucciones en [Después de trabajar en el interior del equipo](#). Para obtener más información sobre prácticas recomendadas de seguridad, visite la página de inicio sobre el cumplimiento de normativas en www.dell.com/regulatory_compliance.

Procedimiento

- 1 Deslice el cable de la placa de botones de control en el conector de la placa de botones de control y cierre el pestillo para fijar el cable.
- 2 Deslice la placa de botones de control en la ranura del embellecedor de la pantalla hasta que los ganchos de fijación encajen en su lugar.

Requisitos posteriores

- 1 Coloque la [batería](#).
- 2 Coloque la [cubierta posterior](#).
- 3 Coloque el [soporte](#).

Extracción del micrófono



AVISO: Antes de trabajar en el interior de su equipo, lea la información de seguridad que se entrega con el equipo y siga los pasos descritos en [Antes de trabajar en el interior del equipo](#). Después de trabajar en el interior de su equipo, siga las instrucciones en [Después de trabajar en el interior del equipo](#). Para obtener más información sobre prácticas recomendadas de seguridad, visite la página de inicio sobre el cumplimiento de normativas en www.dell.com/regulatory_compliance.

Requisitos previos



NOTA: Estos pasos son aplicables solamente a modelos con pantalla táctil. En los modelos con pantalla no táctil, el micrófono está integrado en el ensamblaje de la cámara.

- 1 Extraiga el [soporte](#).
- 2 Extraiga la [cubierta posterior](#).
- 3 Extraiga la [batería](#).

Procedimiento

- 1 Levante el módulo del micrófono para extraerlo de la base del ensamblaje de la pantalla.

2 Desconecte el cable del micrófono del módulo del micrófono.

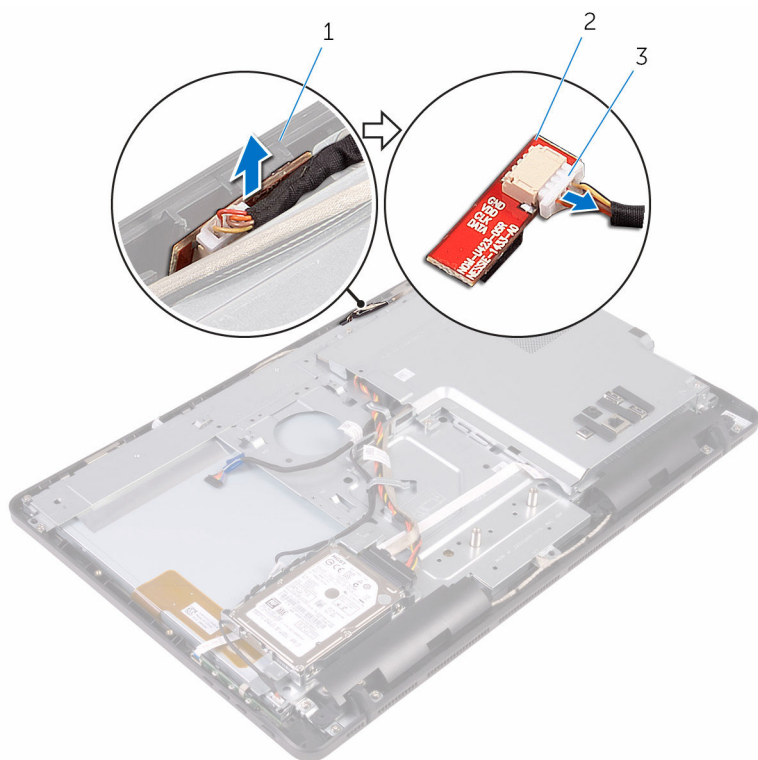

- 1 Base del ensamblaje de la pantalla
- 3 Cable del micrófono

- 2 Módulo del micrófono

Colocación del micrófono



AVISO: Antes de trabajar en el interior de su equipo, lea la información de seguridad que se entrega con el equipo y siga los pasos descritos en [Antes de trabajar en el interior del equipo](#). Después de trabajar en el interior de su equipo, siga las instrucciones en [Después de trabajar en el interior del equipo](#). Para obtener más información sobre prácticas recomendadas de seguridad, visite la página de inicio sobre el cumplimiento de normativas en www.dell.com/regulatory_compliance.

Procedimiento

- 1 Conecte el cable del micrófono al módulo del micrófono.
- 2 Deslice el módulo del micrófono en la ranura de la base del ensamblaje de la pantalla.

Requisitos posteriores

- 1 Coloque la [batería](#).
- 2 Coloque la [cubierta posterior](#).
- 3 Coloque el [soporte](#).

Extracción de la cámara



AVISO: Antes de trabajar en el interior de su equipo, lea la información de seguridad que se entrega con el equipo y siga los pasos descritos en [Antes de trabajar en el interior del equipo](#). Después de trabajar en el interior de su equipo, siga las instrucciones en [Después de trabajar en el interior del equipo](#). Para obtener más información sobre prácticas recomendadas de seguridad, visite la página de inicio sobre el cumplimiento de normativas en www.dell.com/regulatory_compliance.

Requisitos previos



NOTA: Este capítulo se aplica solamente para los sistemas con pantalla táctil. En los sistemas con pantalla no táctil, los micrófonos se integrarán en el ensamblaje de la cámara.

- 1 Extraiga el [soporte](#).
- 2 Extraiga la [cubierta posterior](#).
- 3 Extraiga la [batería](#).
- 4 Extraiga el [protector de la placa base](#).

Procedimiento

- 1 Desconecte los cables del micrófono y de la cámara de la placa base.
- 2 Tenga en cuenta la colocación del cable de la cámara y extráigalo de las guías de colocación y de la lengüeta de la base del ensamblaje de la pantalla.
- 3 Tenga en cuenta la colocación del cable de la antena y extráigalo de la lengüeta de la base del ensamblaje de la pantalla.

- 4** Extraiga el cable de la cámara de la lengüeta de la parte posterior del marco de la cámara

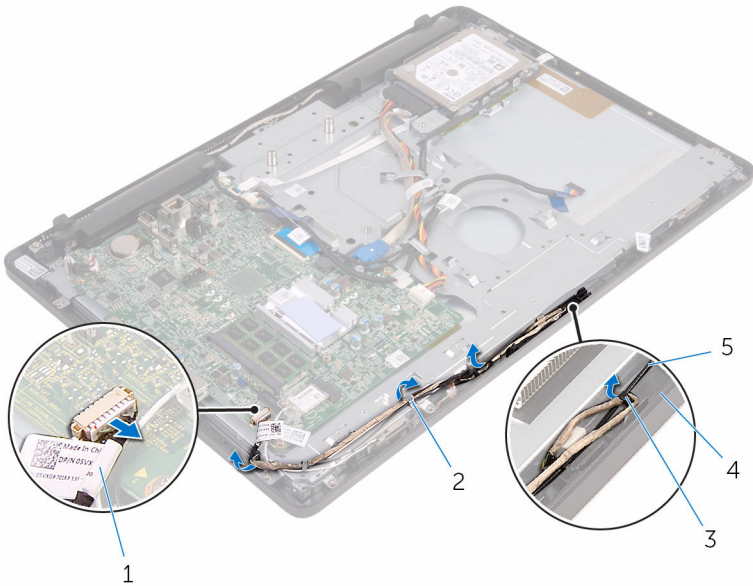

1 Cables del micrófono y de la cámara

2 Guías de colocación

3 Lengüeta

4 Base del ensamblaje de la pantalla

5 Cable de la antena

- 5** Con la punta de los dedos, presione el gancho de fijación y gire la cámara.

- 6** Desconecte el cable de la cámara.

- 7** Libere el marco de la cámara de la lengüeta de la base del ensamblaje de la pantalla y extráigalo.

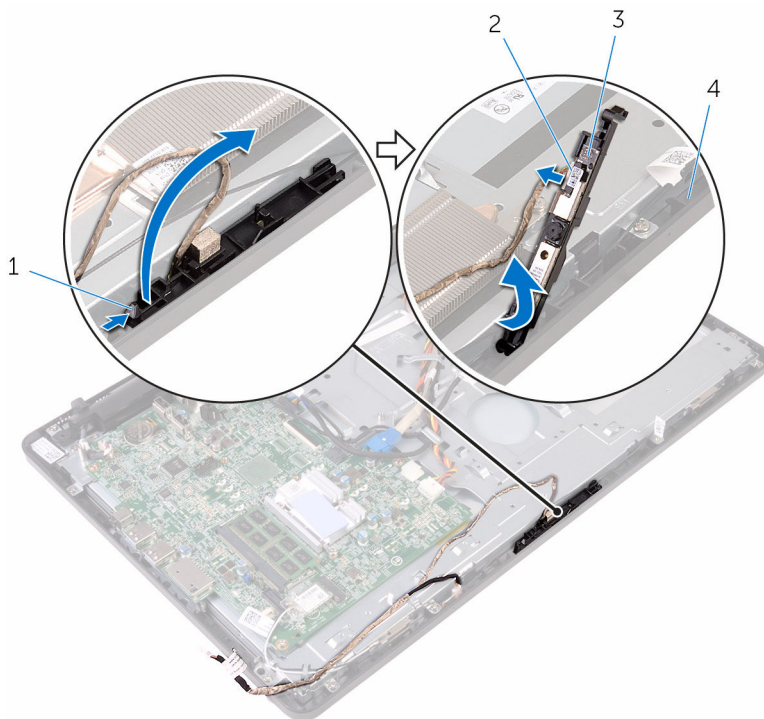

1 Gancho de fijación

2 Cable de la cámara

3 Marco la cámara

4 Base del ensamblaje de la pantalla

- 8** Extraiga con cuidado la cámara del marco de la cámara.

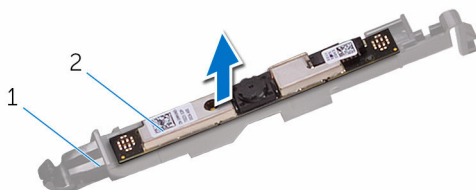

1 Marco la cámara

2 Cámara

Colocación de la cámara



AVISO: Antes de trabajar en el interior de su equipo, lea la información de seguridad que se entrega con el equipo y siga los pasos descritos en [Antes de trabajar en el interior del equipo](#). Después de trabajar en el interior de su equipo, siga las instrucciones en [Después de trabajar en el interior del equipo](#). Para obtener más información sobre prácticas recomendadas de seguridad, visite la página de inicio sobre el cumplimiento de normativas en www.dell.com/regulatory_compliance.

Procedimiento

- 1 Coloque la cámara en el marco de la cámara.
- 2 Conecte el cable de la cámara a su módulo.
- 3 Presione hacia abajo el marco de la cámara en la ranura del embellecedor de la pantalla hasta que encaje en su lugar.
- 4 Coloque el cable de la cámara y el cable de la antena en las guías de colocación situadas en la base del ensamblaje de la pantalla.
- 5 Conecte los cables del micrófono y de la cámara a la placa base.

Requisitos posteriores

- 1 Coloque el [protector de la placa base](#).
- 2 Coloque la [batería](#).
- 3 Coloque la [cubierta posterior](#).
- 4 Coloque el [soporte](#).

Extracción de la batería de tipo botón

 **AVISO:** Antes de trabajar en el interior de su equipo, lea la información de seguridad que se entrega con el equipo y siga los pasos descritos en [Antes de trabajar en el interior del equipo](#). Después de trabajar en el interior de su equipo, siga las instrucciones en [Después de trabajar en el interior del equipo](#). Para obtener más información sobre prácticas recomendadas de seguridad, visite la página de inicio sobre el cumplimiento de normativas en www.dell.com/regulatory_compliance.

 **PRECAUCIÓN:** Al extraer la batería de tipo botón, se restablecen los valores predeterminados del BIOS. Se recomienda que anote los valores del BIOS antes de extraer la batería de tipo botón.

Requisitos previos

- 1 Extraiga el [soporte](#).
- 2 Extraiga la [cubierta posterior](#).
- 3 Extraiga la [batería](#).
- 4 Extraiga el [protector de la placa base](#).

Procedimiento

Con una punta trazadora de plástico y con mucho cuidado, haga palanca en la batería de tipo botón para sacarla del zócalo de la batería ubicado en la placa base.

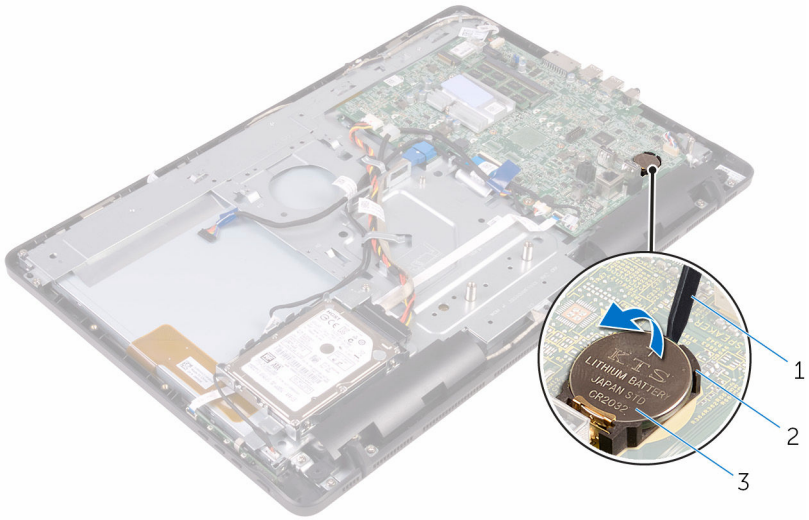

1 Punta trazadora de plástico
3 batería de tipo botón

2 Zócalo de la batería

Colocación de la batería de tipo botón



AVISO: Antes de trabajar en el interior de su equipo, lea la información de seguridad que se entrega con el equipo y siga los pasos descritos en [Antes de trabajar en el interior del equipo](#). Después de trabajar en el interior de su equipo, siga las instrucciones en [Después de trabajar en el interior del equipo](#). Para obtener más información sobre prácticas recomendadas de seguridad, visite la página de inicio sobre el cumplimiento de normativas en www.dell.com/regulatory_compliance.



Procedimiento

Con el lado positivo hacia arriba, inserte la batería de tipo botón en el zócalo de la batería y presiónela hasta que encaje en su lugar.

Requisitos posteriores

- 1 Coloque el [protector de la placa base](#).
- 2 Coloque la [batería](#).
- 3 Coloque la [cubierta posterior](#).
- 4 Coloque el [soporte](#).

Extracción del disipador de calor

-  **AVISO:** Antes de trabajar en el interior de su equipo, lea la información de seguridad que se entrega con el equipo y siga los pasos descritos en [Antes de trabajar en el interior del equipo](#). Después de trabajar en el interior de su equipo, siga las instrucciones en [Después de trabajar en el interior del equipo](#). Para obtener más información sobre prácticas recomendadas de seguridad, visite la página de inicio sobre el cumplimiento de normativas en www.dell.com/regulatory_compliance.
-  **AVISO:** El disipador de calor puede alcanzar una temperatura muy elevada durante el funcionamiento normal. Deje transcurrir tiempo suficiente para que el disipador de calor para que se haya enfriado antes de tocarlo.
-  **PRECAUCIÓN:** Para garantizar la máxima refrigeración del procesador, no toque las zonas de transferencia de calor del disipador de calor. La grasa de su piel puede reducir la capacidad de transferencia de calor de la grasa térmica.

Requisitos previos

- 1 Extraiga el [soporte](#).
- 2 Extraiga la [cubierta posterior](#).
- 3 Extraiga la [batería](#).
- 4 Extraiga el [protector de la placa base](#).

Procedimiento

- 1 Extraiga los tornillos que fijan el disipador de calor a la base del ensamblaje de la pantalla.

2 Levante el disipador de calor para separarlo de la placa base.

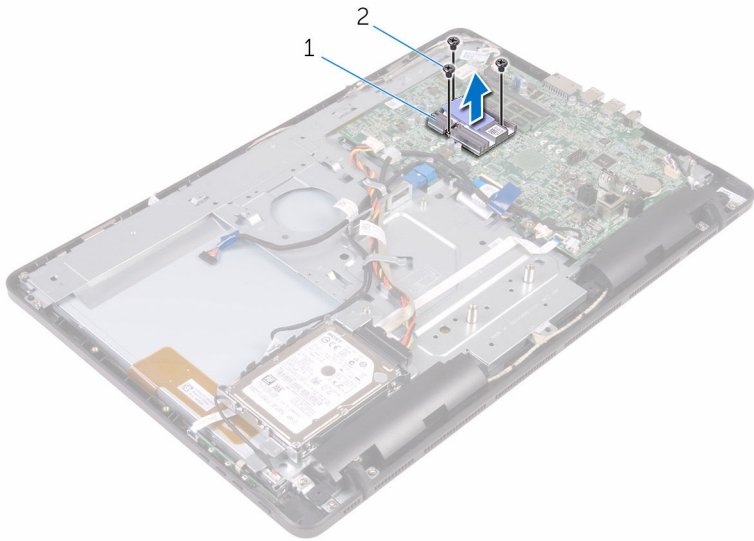



1 Disipador de calor

2 Tornillos (3)

Colocación del disipador de calor

 **AVISO:** Antes de trabajar en el interior de su equipo, lea la información de seguridad que se entrega con el equipo y siga los pasos descritos en [Antes de trabajar en el interior del equipo](#). Después de trabajar en el interior de su equipo, siga las instrucciones en [Después de trabajar en el interior del equipo](#). Para obtener más información sobre prácticas recomendadas de seguridad, visite la página de inicio sobre el cumplimiento de normativas en www.dell.com/regulatory_compliance.

 **PRECAUCIÓN:** Una alineación incorrecta del disipador de calor puede provocar daños en la placa base y en el procesador.

 **NOTA:** La grasa térmica original puede reutilizarse si la placa base original y el disipador de calor vuelven a instalarse juntos. Si sustituye la placa base o el disipador de calor, utilice la almohadilla térmica incluida en el kit para garantizar que se consigue la conductividad térmica.

Procedimiento

- 1 Alinee los orificios para tornillos del disipador de calor con los de la placa base.
- 2 Coloque los tornillos que fijan el disipador de calor a la base del ensamblaje de la pantalla.

Requisitos posteriores

- 1 Coloque el [protector de la placa base](#).
- 2 Coloque la [batería](#).
- 3 Coloque la [cubierta posterior](#).
- 4 Coloque el [soporte](#).

Extracción de los altavoces



AVISO: Antes de trabajar en el interior de su equipo, lea la información de seguridad que se entrega con el equipo y siga los pasos descritos en [Antes de trabajar en el interior del equipo](#). Después de trabajar en el interior de su equipo, siga las instrucciones en [Después de trabajar en el interior del equipo](#). Para obtener más información sobre prácticas recomendadas de seguridad, visite la página de inicio sobre el cumplimiento de normativas en www.dell.com/regulatory_compliance.

Requisitos previos

- 1 Extraiga el [soporte](#).
- 2 Extraiga la [cubierta posterior](#).
- 3 Extraiga la [batería](#).
- 4 Extraiga el [protector de la placa base](#).

Procedimiento

- 1 Desconecte el cable de los altavoces de la placa base.
- 2 Extraiga el tornillo que fija los altavoces a la base del ensamblaje de la pantalla.
- 3 Tenga en cuenta la colocación del cable del altavoz y la posición de los anillos de goma en el embellecedor del equipo.

- 4 Extraiga los altavoces y el cable del altavoz del embellecedor de la pantalla.

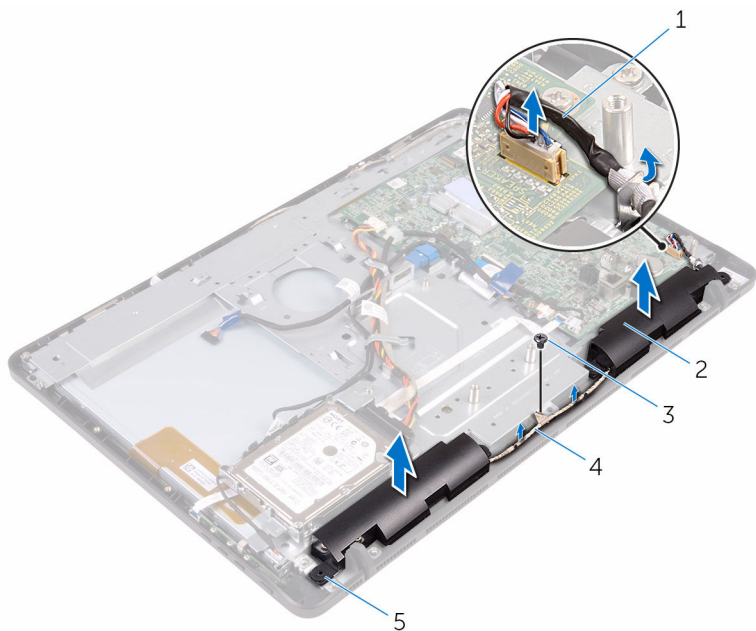

- 1 el cable del altavoz
- 3 Tornillo
- 5 Anillos de goma (4)

- 2 Altavoces (2)
- 4 Guías de colocación

Colocación de los altavoces



AVISO: Antes de trabajar en el interior de su equipo, lea la información de seguridad que se entrega con el equipo y siga los pasos descritos en [Antes de trabajar en el interior del equipo](#). Después de trabajar en el interior de su equipo, siga las instrucciones en [Después de trabajar en el interior del equipo](#). Para obtener más información sobre prácticas recomendadas de seguridad, visite la página de inicio sobre el cumplimiento de normativas en www.dell.com/regulatory_compliance.

Procedimiento

- 1 Mediante las marcas de alineación y los anillos de goma del embellecedor de la pantalla, coloque los altavoces en el embellecedor de la pantalla.
- 2 Coloque el cable del altavoz en las guías de colocación del embellecedor de la pantalla y de la base del panel de la pantalla.
- 3 Coloque el tornillo que fija los altavoces a la base del ensamblaje de la pantalla.
- 4 Conecte el cable del altavoz a la placa base.

Requisitos posteriores

- 1 Coloque el [protector de la placa base](#).
- 2 Coloque la [batería](#).
- 3 Coloque la [cubierta posterior](#).
- 4 Coloque el [soporte](#).

Extracción de la placa base



AVISO: Antes de trabajar en el interior de su equipo, lea la información de seguridad que se entrega con el equipo y siga los pasos descritos en [Antes de trabajar en el interior del equipo](#). Después de trabajar en el interior de su equipo, siga las instrucciones en [Después de trabajar en el interior del equipo](#). Para obtener más información sobre prácticas recomendadas de seguridad, visite la página de inicio sobre el cumplimiento de normativas en www.dell.com/regulatory_compliance.



NOTA: La etiqueta de servicio de su equipo se encuentra en la placa base. Debe introducir la etiqueta de servicio en el programa de configuración del BIOS después de volver a colocar la placa base.



NOTA: La colocación de la placa base elimina los cambios realizados en el BIOS mediante el programa de configuración del BIOS. Debe realizar los cambios que desee de nuevo después de volver a colocar la placa base.



NOTA: Antes de desconectar los cables de la placa base, observe la ubicación de los conectores. De esta manera, podrá volver a conectarlos de forma correcta una vez que coloque la placa base.

Requisitos previos

- 1 Extraiga el [soporte](#).
- 2 Extraiga la [cubierta posterior](#).
- 3 Extraiga la [batería](#).
- 4 Extraiga el [protector de la placa base](#).
- 5 Extraiga el [disipador de calor](#).
- 6 Extraiga el [módulo de memoria](#).
- 7 Extraiga la [tarjeta inalámbrica](#).

Procedimiento

- 1 Extraiga el cable de la batería de la guía de colocación de la placa base.

- 2 Desconecte de la placa base el cable de la batería, el cable de alimentación de la unidad de disco duro, el cable de datos de la unidad de disco duro, el cable del micrófono y de la cámara, el cable del altavoz, el cable de alimentación del panel de la pantalla y el cable de la placa de la pantalla táctil.
- 3 Abra los pestillos y desconecte el cable de la placa de botones de control y el cable de la pantalla de la placa base.

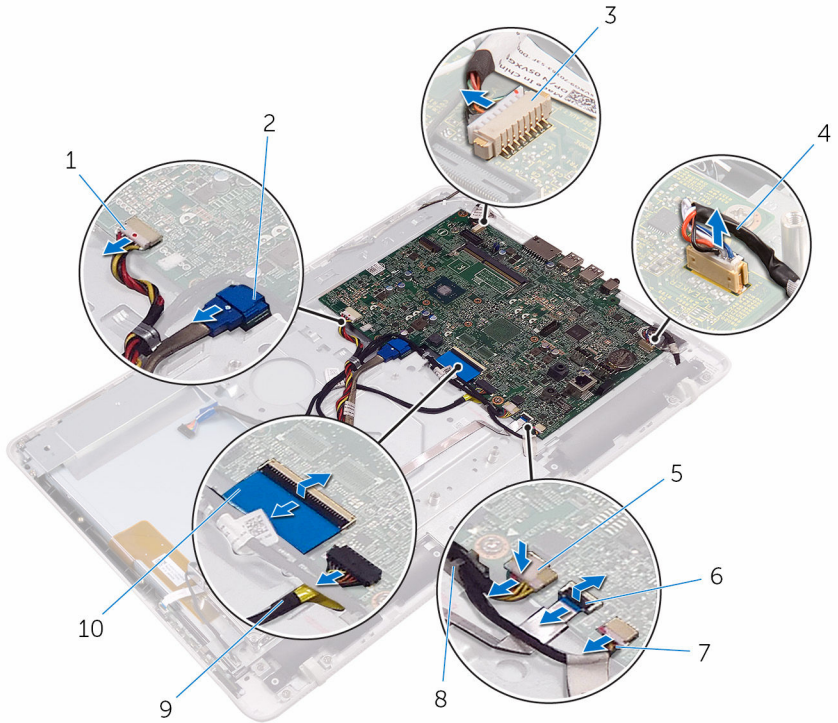

- | | | | |
|---|--|----|---|
| 1 | Cable de alimentación de la unidad de disco duro | 2 | Cable de datos de la unidad de disco duro |
| 3 | Cables del micrófono y de la cámara | 4 | el cable del altavoz |
| 5 | Cable de alimentación del panel de la pantalla | 6 | Cable de la placa de botones de control |
| 7 | Cable de la placa del panel táctil | 8 | Guía de colocación táctil |
| 9 | Cable de la batería | 10 | Cable de la pantalla |

- 4 Extraiga los tornillos que fijan la placa base a la base del ensamblaje de la pantalla.
- 5 Levante la placa base para extraerla del soporte de la base del ensamblaje de la pantalla.

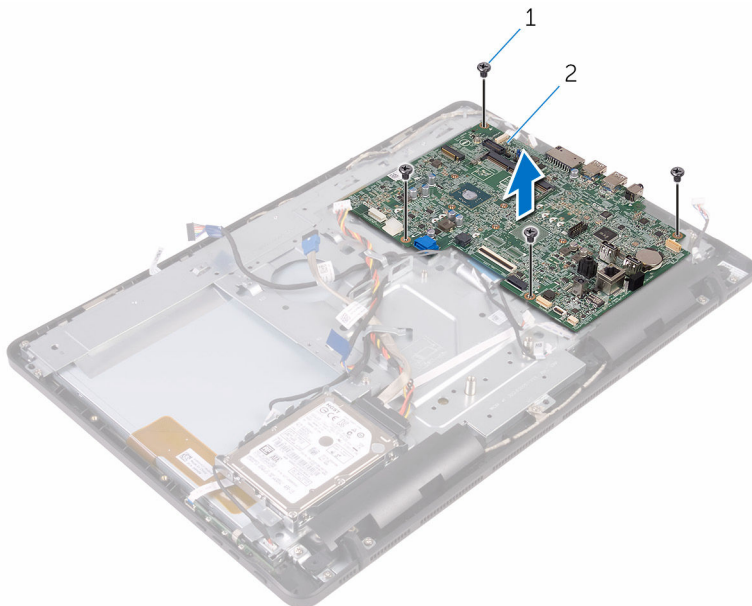

1 Tornillos (4)

2 la placa base

Colocación de la placa base



AVISO: Antes de trabajar en el interior de su equipo, lea la información de seguridad que se entrega con el equipo y siga los pasos descritos en [Antes de trabajar en el interior del equipo](#). Después de trabajar en el interior de su equipo, siga las instrucciones en [Después de trabajar en el interior del equipo](#). Para obtener más información sobre prácticas recomendadas de seguridad, visite la página de inicio sobre el cumplimiento de normativas en www.dell.com/regulatory_compliance.



NOTA: La etiqueta de servicio de su equipo se encuentra en la placa base. Debe introducir la etiqueta de servicio en el programa de configuración del BIOS después de volver a colocar la placa base.



NOTA: La colocación de la placa base elimina los cambios realizados en el BIOS mediante el programa de configuración del BIOS. Debe realizar los cambios que desee de nuevo después de volver a colocar la placa base.

Procedimiento

- 1 Alinee los orificios para tornillos de la placa base con los orificios para tornillos de la base del ensamblaje de la pantalla.
- 2 Coloque los tornillos que fijan la placa base a la base del ensamblaje de la pantalla.
- 3 Deslice la placa de botones de control y los cables de la pantalla en sus conectores de la placa base y cierre los pestillos para fijar los cables.
- 4 Coloque el cable de la batería en la guía de colocación situada en la placa base.
- 5 Conecte a la placa base el cable de la placa de la pantalla táctil, el cable de alimentación del panel de la pantalla, el cable del altavoz, el cable del micrófono y de la cámara, el cable de datos de la unidad de disco duro, el cable de alimentación de la unidad de disco duro y el cable de la batería.

Requisitos posteriores

- 1 Coloque la [tarjeta inalámbrica](#).
- 2 Coloque el [módulo de memoria](#).

- 3 Coloque el [disipador de calor](#).
- 4 Coloque el [protector de la placa base](#).
- 5 Coloque la [batería](#).
- 6 Coloque la [cubierta posterior](#).
- 7 Coloque el [soporte](#).

Extracción del cable de la pantalla



AVISO: Antes de trabajar en el interior de su equipo, lea la información de seguridad que se entrega con el equipo y siga los pasos descritos en [Antes de trabajar en el interior del equipo](#). Después de trabajar en el interior de su equipo, siga las instrucciones en [Después de trabajar en el interior del equipo](#). Para obtener más información sobre prácticas recomendadas de seguridad, visite la página de inicio sobre el cumplimiento de normativas en www.dell.com/regulatory_compliance.

Requisitos previos

- 1 Extraiga el [soporte](#).
- 2 Extraiga la [cubierta posterior](#).
- 3 Extraiga la [batería](#).
- 4 Extraiga el [módulo de memoria](#).
- 5 Extraiga la [tarjeta inalámbrica](#).
- 6 Extraiga la [placa de botones de control](#).
- 7 Extraiga el [micrófono](#).
- 8 Extraiga el [protector de la placa base](#).
- 9 Extraiga el [disipador de calor](#).
- 10 Extraiga la [placa base](#).

Procedimiento

- 1 Despegue la cinta que fija el cable de la pantalla al ensamblaje de la pantalla.
- 2 Presione los ganchos de fijación y desconecte el cable de la pantalla del ensamblaje de la pantalla.

- 3** Levante el cable de la pantalla para extraerlo del ensamblaje de la pantalla.

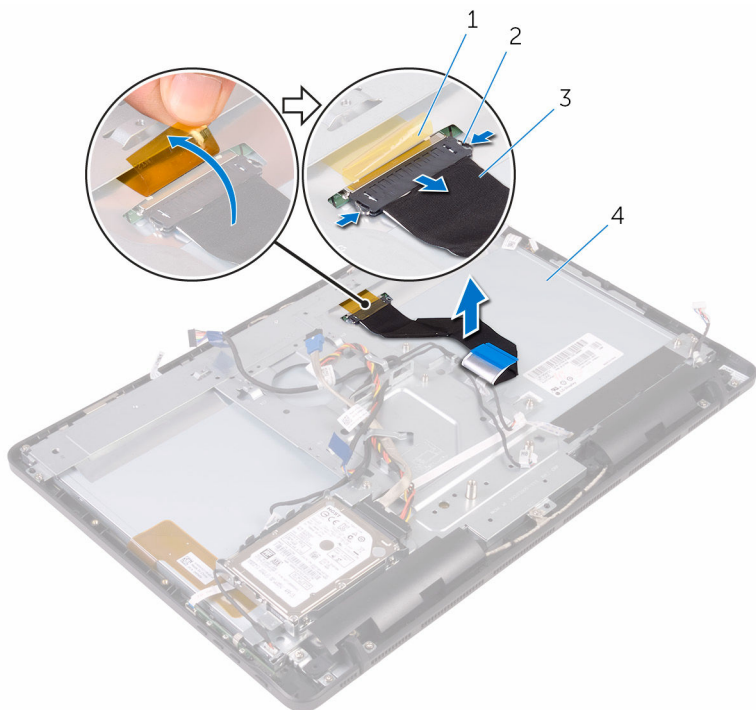

- | | | | |
|---|----------------------|---|------------------------------|
| 1 | cinta | 2 | Ganchos (2) |
| 3 | Cable de la pantalla | 4 | el ensamblaje de la pantalla |

Colocación del cable de la pantalla



AVISO: Antes de trabajar en el interior de su equipo, lea la información de seguridad que se entrega con el equipo y siga los pasos descritos en [Antes de trabajar en el interior del equipo](#). Después de trabajar en el interior de su equipo, siga las instrucciones en [Después de trabajar en el interior del equipo](#). Para obtener más información sobre prácticas recomendadas de seguridad, visite la página de inicio sobre el cumplimiento de normativas en www.dell.com/regulatory_compliance.

Procedimiento

- 1 Conecte el cable de la pantalla al ensamblaje de la pantalla y cierre el pestillo para fijar el cable.
- 2 Adhiera la cinta que fija el cable de la pantalla al ensamblaje de la pantalla.

Requisitos posteriores

- 1 Coloque la [placa base](#).
- 2 Coloque el [disipador de calor](#).
- 3 Coloque el [protector de la placa base](#).
- 4 Coloque el [micrófono](#).
- 5 Coloque la [placa de botones de control](#).
- 6 Coloque la [tarjeta inalámbrica](#).
- 7 Coloque el [módulo de memoria](#).
- 8 Coloque la [batería](#).
- 9 Coloque la [cubierta posterior](#).
- 10 Coloque el [soporte](#).

Extracción del ensamblaje de la pantalla



AVISO: Antes de trabajar en el interior de su equipo, lea la información de seguridad que se entrega con el equipo y siga los pasos descritos en [Antes de trabajar en el interior del equipo](#). Después de trabajar en el interior de su equipo, siga las instrucciones en [Después de trabajar en el interior del equipo](#). Para obtener más información sobre prácticas recomendadas de seguridad, visite la página de inicio sobre el cumplimiento de normativas en www.dell.com/regulatory_compliance.

Requisitos previos

- 1 Extraiga el [soporte](#).
- 2 Extraiga la [cubierta posterior](#).
- 3 Extraiga la [batería](#).
- 4 Siga el procedimiento del paso 1 al paso 4 en [Extracción de la unidad de disco duro](#).
- 5 Extraiga la [placa de botones de control](#).
- 6 Extraiga el [micrófono](#).
- 7 Extraiga el [protector de la placa base](#).
- 8 Extraiga la [cámara](#).
- 9 Extraiga el [disipador de calor](#).
- 10 Extraiga el [módulo de memoria](#).
- 11 Retire los [altavoces](#).
- 12 Extraiga la [tarjeta inalámbrica](#).
- 13 Extraiga la [placa base](#).
- 14 Extraiga el [cable de la pantalla](#).

Procedimiento

- 1 Desconecte el cable de la placa de la pantalla táctil y cable de alimentación del panel de la pantalla de sus conectores de la base del ensamblaje de la pantalla.

- 2** Fijese en la colocación del cable de la batería, el cable de la placa de la pantalla táctil, el cable de retroiluminación de la pantalla, el cable de la unidad de disco duro y el cable de la placa de botones de control. A continuación, extráigalos de las guías de colocación de la base del ensamblaje de la pantalla.

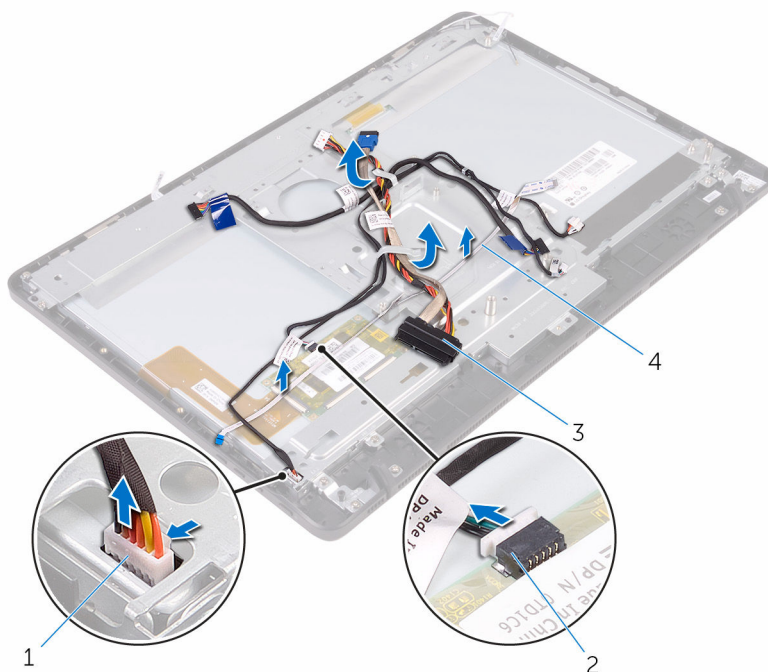

- | | | | |
|---|------------------------------------|---|--|
| 1 | Cable de la placa del panel táctil | 2 | Cable de alimentación del panel de la pantalla |
| 3 | Cable de la unidad de disco duro | 4 | Cable de la placa de botones de control |
- 3** Extraiga los tornillos que fijan la base del ensamblaje de la pantalla al ensamblaje de la pantalla.

- 4 Libere el ensamblaje la base del ensamblaje de la pantalla de las lengüetas del ensamblaje de la pantalla.

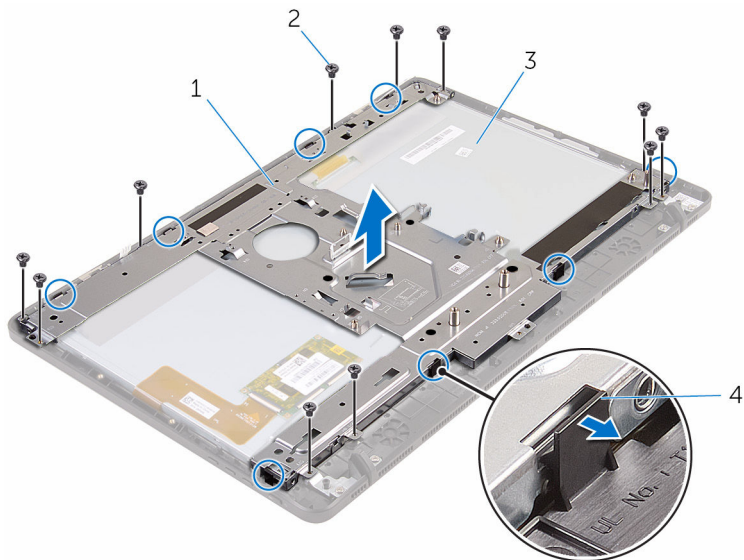

- | | | | |
|---|------------------------------------|---|----------------|
| 1 | Base del ensamblaje de la pantalla | 2 | Tornillos (11) |
| 3 | el ensamblaje de la pantalla | 4 | Lengüetas (8) |

- 5 Levante la base del ensamblaje de la pantalla para extraerlo del ensamblaje de la pantalla.
- 6 Extraiga el [pie de goma](#).

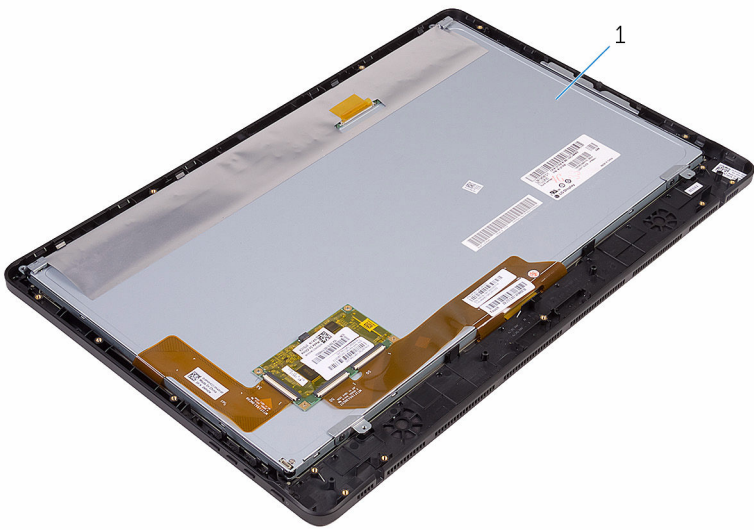

- 1 el ensamblaje de la pantalla

Colocación del ensamblaje de la pantalla



AVISO: Antes de trabajar en el interior de su equipo, lea la información de seguridad que se entrega con el equipo y siga los pasos descritos en [Antes de trabajar en el interior del equipo](#). Después de trabajar en el interior de su equipo, siga las instrucciones en [Después de trabajar en el interior del equipo](#). Para obtener más información sobre prácticas recomendadas de seguridad, visite la página de inicio sobre el cumplimiento de normativas en www.dell.com/regulatory_compliance.

Procedimiento

- 1 Coloque el [pie de goma](#).
- 2 Deslice las lengüetas del ensamblaje de la pantalla en las ranuras de la base del ensamblaje de la pantalla.
- 3 Coloque la base del ensamblaje de la pantalla en el ensamblaje de la pantalla.
- 4 Coloque los tornillos que fijan la base del ensamblaje de la pantalla al ensamblaje de la pantalla.
- 5 Coloque el cable de la batería, el cable de la placa de la pantalla táctil, el cable de retroiluminación de la pantalla, el cable de la unidad de disco duro y el cable de la placa de botones de control a través de las guías de colocación de la base del ensamblaje de la pantalla.

Requisitos posteriores

- 1 Coloque el [cable de la pantalla](#).
- 2 Coloque la [placa base](#).
- 3 Coloque la [tarjeta inalámbrica](#).
- 4 Coloque los [altavoces](#).
- 5 Coloque el [módulo de memoria](#).
- 6 Coloque el [disipador de calor](#).
- 7 Coloque la [cámara](#).
- 8 Coloque el [protector de la placa base](#).

- 9 Coloque el [micrófono](#).
- 10 Coloque la [placa de botones de control](#).
- 11 Siga el procedimiento del paso 3 al paso 7 en [Colocación de la unidad de disco duro](#).
- 12 Coloque la [batería](#).
- 13 Coloque la [cubierta posterior](#).
- 14 Coloque el [soporte](#).

Extracción del pie de goma



AVISO: Antes de trabajar en el interior de su equipo, lea la información de seguridad que se entrega con el equipo y siga los pasos descritos en [Antes de trabajar en el interior del equipo](#). Después de trabajar en el interior de su equipo, siga las instrucciones en [Después de trabajar en el interior del equipo](#). Para obtener más información sobre prácticas recomendadas de seguridad, visite la página de inicio sobre el cumplimiento de normativas en www.dell.com/regulatory_compliance.

Requisitos previos

- 1 Extraiga el [soporte](#).
- 2 Extraiga la [cubierta posterior](#).
- 3 Extraiga la [batería](#).
- 4 Siga el procedimiento del paso 1 al paso 4 en [Extracción de la unidad de disco duro](#).
- 5 Extraiga el [protector de la placa base](#).
- 6 Extraiga el [disipador de calor](#).
- 7 Extraiga el [módulo de memoria](#).
- 8 Retire los [altavoces](#).
- 9 Extraiga la [tarjeta inalámbrica](#).
- 10 Extraiga la [placa base](#).
- 11 Siga el procedimiento desde el paso 1 al paso 5 de la sección [Extracción del ensamblaje de la pantalla](#).

Procedimiento

- 1 Extraiga los tornillos que fijan el pie de goma al embellecedor de la pantalla.

- 2 Levante el pie de goma para extraerlo del embellecedor de la pantalla.

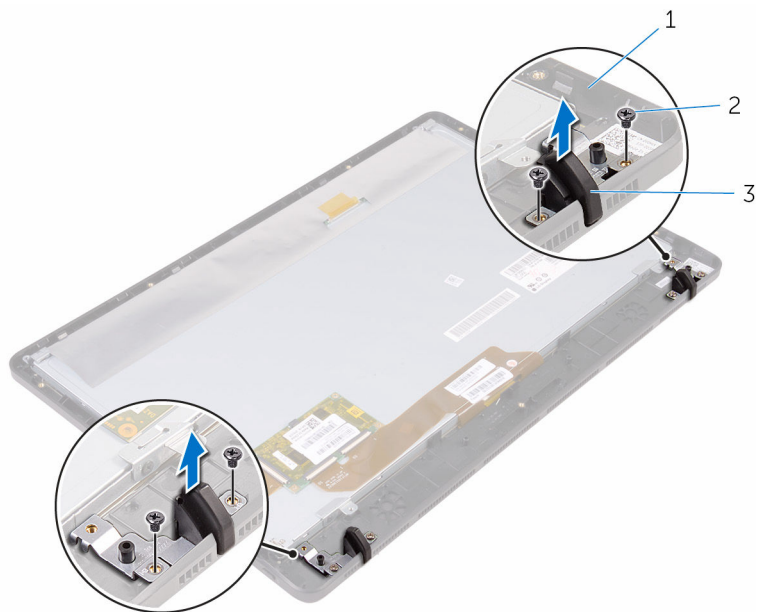

1 el embellecedor de la pantalla

2 Tornillos (4)

3 Pie de goma (2)

Colocación del pie de goma



AVISO: Antes de trabajar en el interior de su equipo, lea la información de seguridad que se entrega con el equipo y siga los pasos descritos en [Antes de trabajar en el interior del equipo](#). Después de trabajar en el interior de su equipo, siga las instrucciones en [Después de trabajar en el interior del equipo](#). Para obtener más información sobre prácticas recomendadas de seguridad, visite la página de inicio sobre el cumplimiento de normativas en www.dell.com/regulatory_compliance.

Procedimiento

- 1 Alinee los orificios para tornillos del pie de goma con los orificios para tornillos del embellecedor de la pantalla.
- 2 Coloque los tornillos que fijan el pie del goma predeterminado al embellecedor de la pantalla.

Requisitos posteriores

- 1 Siga el procedimiento del paso 2 al paso 5 en [Colocación del ensamblaje de la pantalla](#).
- 2 Coloque la [placa base](#).
- 3 Coloque la [tarjeta inalámbrica](#).
- 4 Coloque los [altavoces](#).
- 5 Coloque el [módulo de memoria](#).
- 6 Coloque el [disipador de calor](#).
- 7 Coloque el [protector de la placa base](#).
- 8 Siga el procedimiento del paso 3 al paso 7 en [Colocación de la unidad de disco duro](#).
- 9 Coloque la [batería](#).
- 10 Coloque la [cubierta posterior](#).
- 11 Coloque el [soporte](#).

Programa de configuración del BIOS

Descripción general

 **PRECAUCIÓN:** A menos que sea un usuario experto, no cambie la configuración en el programa de configuración del BIOS. Algunos cambios pueden provocar que el equipo no funcione correctamente.

 **NOTA:** Antes de modificar el programa de configuración del BIOS, se recomienda anotar la información de la pantalla del programa de configuración del BIOS para que sirva de referencia posteriormente.

Utilice el programa de configuración del BIOS para:

- Obtener información sobre el hardware instalado en el equipo; por ejemplo, la cantidad de RAM, el tamaño del disco duro, etc
- Cambiar la información de configuración del sistema.
- Establecer o cambiar una opción seleccionable por el usuario, como la contraseña de usuario, el tipo de disco duro instalado, activar o desactivar dispositivos básicos, etc.

Acceso al programa de configuración del BIOS

- 1 Encienda (o reinicie) el equipo.
- 2 Cuando aparezca el logotipo de DELL durante la POST, espere a que se muestre la petición de F2 y, entonces, presione F2 inmediatamente.

 **NOTA:** La petición de F2 indica que el teclado se ha inicializado. Este mensaje puede aparecer muy rápido, por lo que debe estar atento y presionar F2. Si pulsa F2 antes de que se muestre la petición de F2, esta acción no tendrá efecto. Si espera demasiado y aparece el logotipo del sistema operativo, siga esperando hasta que vea el escritorio del sistema operativo. A continuación, apague el equipo y vuelva a intentarlo.

Borrado de contraseñas olvidadas



AVISO: Antes de trabajar en el interior de su equipo, lea la información de seguridad que se entrega con el equipo y siga los pasos descritos en [Antes de trabajar en el interior del equipo](#). Después de trabajar en el interior de su equipo, siga las instrucciones en [Después de trabajar en el interior del equipo](#). Para obtener más información sobre prácticas recomendadas de seguridad, visite la página de inicio sobre el cumplimiento de normativas en www.dell.com/regulatory_compliance.

Requisitos previos

- 1 Extraiga el [soporte](#).
- 2 Extraiga la [cubierta posterior](#).
- 3 Extraiga la [batería](#).
- 4 Extraiga el [protector de la placa base](#).

Procedimiento

- 1 Localice el puente de restablecimiento de contraseña (PSWD) en la placa base.
 -  **NOTA:** Para obtener más información sobre la ubicación del puente de restablecimiento de contraseña y de CMOS, consulte [Componentes de la placa base](#).
- 2 Extraiga el conector del puente de las patas del puente predeterminado y cóntéctelo a las patas del puente de contraseña.

- 3 Espere 5 segundos y, a continuación, vuelva a colocar el conector del puente en su ubicación original.

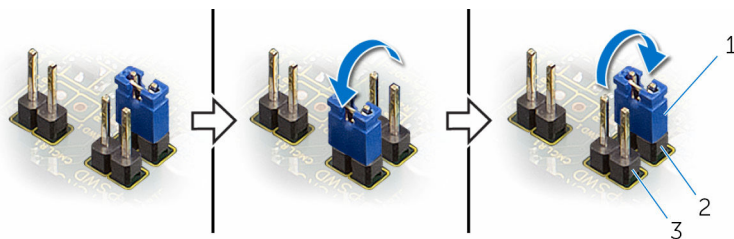

1 Conector de puente

2 Patas del puente predeterminado

3 Patas del puente de contraseña

Requisitos posteriores

- 1 Coloque el [protector de la placa base](#).
- 2 Coloque la [batería](#).
- 3 Coloque la [cubierta posterior](#).
- 4 Coloque el [soporte](#).

Borrado de la configuración de CMOS

 **AVISO:** Antes de trabajar en el interior de su equipo, lea la información de seguridad que se entrega con el equipo y siga los pasos descritos en [Antes de trabajar en el interior del equipo](#). Después de trabajar en el interior de su equipo, siga las instrucciones en [Después de trabajar en el interior del equipo](#). Para obtener más información sobre prácticas recomendadas de seguridad, visite la página de inicio sobre el cumplimiento de normativas en www.dell.com/regulatory_compliance.

Requisitos previos

- 1 Extraiga el [soporte](#).
- 2 Extraiga la [cubierta posterior](#).
- 3 Extraiga la [batería](#).
- 4 Extraiga el [protector de la placa base](#).

Procedimiento

- 1 Localice el puente de restablecimiento de CMOS (CMCL R2) en la placa base.



NOTA: Para obtener más información sobre la ubicación del puente de restablecimiento de contraseña y de CMOS, consulte

[Componentes de la placa base.](#)

- 2 Extraiga el conector del puente de las patas del puente predeterminado y conéctelo a las patas del puente de CMOS
- 3 Espere 5 segundos y, a continuación, vuelva a colocar el conector del puente en su ubicación original.

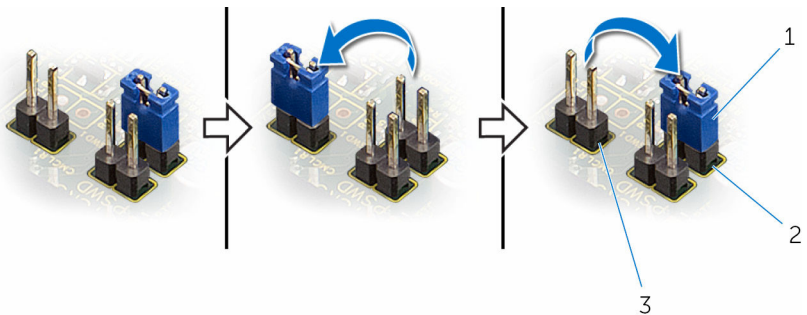

1 Conector de puente

2 Patas del puente predeterminado

3 Patas del puente de CMOS

Requisitos posteriores

- 1 Coloque el [protector de la placa base.](#)
- 2 Coloque la [batería.](#)
- 3 Coloque la [cubierta posterior.](#)
- 4 Coloque el [soporte.](#)

Actualización del BIOS

Puede que deba actualizar el BIOS cuando una actualización esté disponible o después de colocar la placa base. Para actualizar el BIOS:

- 1 Encienda el equipo.
- 2 Vaya a **www.dell.com/support**.
- 3 Haga clic o toque **Soporte de productos**, introduzca la Etiqueta de servicio de su equipo y haga clic en **Enviar**.
 **NOTA:** Si no tiene la etiqueta de servicio, utilice la función de detección automática o busque de forma manual el modelo de su equipo.
- 4 Haga clic o toque **Controladores y descargas**.
- 5 Seleccione el sistema operativo instalado en el equipo.
- 6 Desplácese por la página y amplíe el **BIOS**.
- 7 Haga clic en **Descargar archivo** para descargar la versión más reciente del BIOS para su equipo.
- 8 Después de finalizar la descarga, vaya a la carpeta donde guardó el archivo de actualización del BIOS.
- 9 Haga clic dos veces o toque dos veces el icono del archivo de actualización del BIOS y siga las instrucciones que aparecen en pantalla.